

★★★★★
RESERVA
AQUÍ

Hotansa

GUIA DE ANDORRA DE ACTIVIDADES EN FAMILIA

Andorra ofrece infinidad de actividades
en la naturaleza pensadas para la familia



llámanos

(+376) 875 500

web

hotansa.com

Reservación

marcar el (9)

Índice

■ Encuentra el Tamarro	3
■ Jardines de Juberrí	4
■ Itinerarios Macarulla	5
Bosque de los Menairons	6
¿Dónde están las setas?	7
La pócima de la bruja Quela	8
Rastros y huellas	9
■ Tristaina: Telecabina + Silla Arcalís	10
■ Entrada Mirador Roc del Quer	11
■ Puente Tibetano	12
■ Multiaventura Pal Arinsal	13
■ Naturland	14
■ Caldea	15
■ Mon(T) Magic Family Park	16



Encuentra el TAMARRO

Descubre estos portales en forma de seres traviesos mitad leyenda y mitad imaginación

Seres traviesos, mitad leyenda y mitad imaginación, son los protectores de la naturaleza y los bosques salvajes. Existen siete en Andorra y son muy difíciles de ver. Tienen unos portales y a veces necesitan nuestra ayuda para poder acceder a nuestros bosques. El objetivo es encontrar los siete Tamarros y que los niños pongan una piedrecita redonda en ellos para poder abrir los portales.

- **Localización:** en todas las parroquias del país.
- **Distancia del recorrido:** entre 300m y 1 km.
- **Tiempo:** entre 30 min y 1 h.
- Para realizar esta actividad es necesario el libro "Encuentra el Tamarro."

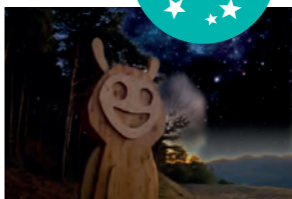

Jardines de JUBERRI

Armonía y paz entre la naturaleza es lo que ofrecen los Jardines de Juberrí, en la parroquia de Sant Julià de Lòria.

Este pequeño espacio verde creado en 2005, es uno de los lugares más originales del Principado de Andorra y una propuesta perfecta para los amantes del arte.

- **Localización:** Carrer del Bec, 42, AD600 Sant Julià de Lòria
- **Distancia del recorrido:** 0,7 km.
- **Tiempo:** entre 1 y 2 horas



Itinerarios MACARULLA

Adéntrate en el bosque interactuando con el entorno natural

Estos itinerarios están pensados para que niños y niñas, junto con su familia, se adentren en la naturaleza y hagan las actividades lúdicas y los juegos durante la ruta. Son una herramienta perfecta para que los pequeños interactúen con el entorno natural de manera divertida y respetuosa.

**BOSQUE DE LOS
MENAIRONS**

**¿DÓNDE ESTÁN
LAS SETAS?**

**LA PÓCIMA DE LA
BRUJA QUELA**

**RASTROS Y
HUELLAS**



Bosque de los Menairons

«El bosque de los Menairons», donde podréis descubrir a estos pequeños seres mágicos, está ubicado cerca del pueblo de Pal, en la parroquia de La Massana.

- **Localización:** Ctra. General 4, km 8,5, Pal - AD400 La Massana (dirección a la estación de Vallnord-Pal Arinsal)
- **Distancia del recorrido:** 4 km, +125m/-125m de desnivel.
- **Tiempo:** 2 horas aprox.
- Para realizar esta actividad necesitas el libro/carnet «El bosque de los Menairons».



¿Dónde están las setas?



El itinerario « ¿Dónde están las setas? », ubicado en la parroquia de Canillo, acerca a los más jóvenes, a través de juegos y actividades diversas, al mágico mundo de estos organismos que cada temporada aparecen en nuestros bosques.

- **Localización:** Crta. de Montaup, CS240 Km 7,8 - Bosque de Som, Bordas de Mereig - AD100 Canillo (Merendero del Tamarro, bajar por la Callissa de las Bordas de Mereig)
- **Distancia del recorrido:** 3,7 km, +120m/-120m de desnivel.
- **Tiempo:** 1 hora y 30 minutos aprox.
- Para realizar esta actividad es necesario el libro "¿Dónde están las setas?"





La pócima de la bruja Quela

Quela, la última bruja conocida en Escaldes-Engordany, es la protagonista de esta aventura, donde la búsqueda de la pócima de la felicidad será todo un reto para los aspirantes a convertirse en brujos.

- **Localización:** Aparcamiento de Les Fonts CS-200 (ctra. de Engolasters), km. 6,5 AD700 Escaldes-Engordany (Inicio del circuito de Les Fonts con desvío ruta de las Agulles de Engolasters)
- **Distancia del recorrido:** 3 km, +125m/-125m de desnivel.
- **Tiempo:** 2 horas aprox.
- Para realizar esta actividad es necesario el libro "La pócima de la bruja Quela".





El itinerario «Rastros y huellas», ubicado en Els Cortals de la parroquia inicia a los más jóvenes en el senderismo a través de toda una diversidad de juegos y actividades, con el fin de descubrir la fauna autóctona del Principado bajo el rol de un explorador.

- **Localización:** Área de recreo del camino de la Pleta dels Orris Crta. dels Cortals d'Encamp s/n AD200 Encamp
- **Distancia del recorrido:** 2 km, +150m/-150m de desnivel.
- **Tiempo:** 1 hora y 30 minutos aprox.
- Para realizar esta actividad es necesario el libro "Rastros y huellas".



TRISTAINA TELECABINA +SILLA ARCALÍS

Uno de los atractivos
de Ordino Arcalís en verano



La telecabina de Tristaina es uno de los atractivos de Ordino Arcalís en verano. Además, la zona de llegada de la telecabina es el punto de salida de una de las excursiones más emblemáticas, los Lagos de Tristaina. Desde el mismo punto también podrás acceder al nuevo Mirador Solar de Tristaina. Tan solo deberás seguir el recorrido con el telesilla de Creussans y caminar unos pocos metros hasta el Pico de Pereguils.

- **Localización:** Ordino Arcalís
- **Distancia del recorrido:** 4,39 km
- **Ruta hasta el primer lago:** 40 min.
Toda la ruta tiene una duración de 3 h.
- **Precio:** NIÑO (a partir de 5 años) / ADULTO desde 18€.



ENTRADA MIRADOR ROC DEL QUER

Una pasarela de 20 metros de longitud
con piso de cristal

Ubicado en la parroquia de Canillo, es una pasarela de 20 metros de longitud cuyo piso es de cristal en gran parte de su recorrido y te permite adentrarte en la montaña misma y sentir el magnífico paisaje bajo tus pies. La escultura de un pensador cómodamente sentado en una viga de metal sobre las alturas, nos acerca a la experiencia de integrarnos en el paisaje de forma relajante.

- **Localización:** Ctra. de Montaup, AD300 Ordino
- **Precio:** ADULTOS +12 años: 5€
NIÑOS de 6 a 12 años: 4€
- **COMBINADA Puente Tibetano
+ Mirador Roc del Quer**
ADULTOS +12 años 15,50€

MENORES DE 5 AÑOS
 GRATUITO
 5€.
 ADULTO
 ROC DEL QUER
 + PUENTE TIBETANO:
15,50€

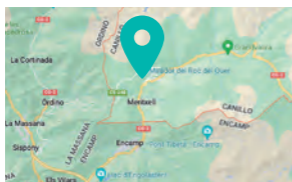

PUENTE TIBETANO

El mayor puente tibetano en Europa, con 600 metros de longitud. El puente se ubica cerca del mirador del Roc del Quer.

Se trata de uno de los puntos más visitados del Principado en plena naturaleza. Solo podéis acceder al puente subiendo desde Canillo con el autobús oficial, que se incluye con el precio de la entrada. Al llegar al cruce con el camino de Armiana el puente queda a aproximadamente 1 km, que solo se puede hacer a pie.

- **Localización:** Ubicación parada bus: Carretera General en Canillo junto al edificio Perecaus.
- **Precio:** ADULTO 13€. MENORES DE 5 AÑOS GRATUITO.
- **COMBINADA** Puente Tibetano + Mirador Roc del Quer ADULTOS +12 años 15,50€

MENORES DE 5 AÑOS
GRATUITO
13€.
ADULTO

ROC DEL QUER
+ PUENTE TIBETANO:
15,50€





MULTIAVENTURA PAL ARINSAL

Situado al sector Pal de la estación Pal Arinsal, el Mountain Park de la Massana, es el espacio ideal para hacer actividades de aventura durante el verano.

■ Actividades:

- **NIÑOS FORFAIT 3-7 años:** Peke Park, Trenet, Jump, Kids Zip, Mini Circuito a pedales, y remontadores.
- **NIÑOS FORFAIT 8-11 años:** Peke Park, Jump, Kid's zip, 5 DH Tubbing, Tiro con Arco (15 flechas), 5 saltos de Airbag y remontadores.
- **NIÑOS / ADULTOS FORFAIT a partir de 12 años:** 1 Big Zip, 5 DH Tubbing, 1 manga de Karting eléctrico, Tiro con Arco (15 flechas), 5 saltos de Airbag, y remontadores.

■ **Localización:** CS-420,
AD400 La Massana

■ **Precio:** NIÑOS (a partir de 3 años)
desde 30€. ADULTOS desde 38€.

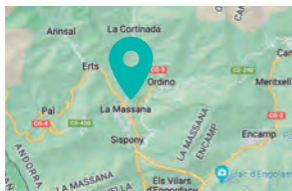

NATURLAND

Vive las emociones más fuertes,
y comparte las actividades
más divertidas



■ Actividades:

- **ENTRADA AVENTURA:** Tobotronic (1 viaje), Airtrekk + Tirolina, Tiro con arco, Xtrem jump, Sklide, Tubbing, Circuito Esquirol, Laberinto (Junior), Ruta Guiada
- **ENTRADA NATURKIDS:** Paseo en poni, Tubbing, Laberinto (Junior), Ruta Guiada, Mini tirolina, Camas elásticas, Talleres infantiles

■ **Localización:** Carretera de la Rabassa Km. 8 Juberry, AD600 Sant Julià de Lòria

■ **Precio:** NIÑOS (a partir de 4 años) desde 25€. ADULTOS desde 30€.





CALDEA

El spa termal más grande del sur de Europa

El spa más grande de Caldea con acceso permitido a mayores de 5 años. Ideal para familias, parejas jóvenes y grupos de amigos.

Caldea, el spa termal más grande del sur de Europa, diseñado para disfrutar de una experiencia de bienestar y de evasión en aguas termales llena de contrastes.

Espacio Caldea Likids es el spa exclusivo para niños y niñas entre 3 y 8 años, donde podrán divertirse mientras aprenden a través de actividades dirigidas por monitores especializados.

- **Ubicación:** Parc de la Mola, 10, AD700 Escaldes-Engordany
- **Precio:** ADULTO desde 40€. NIÑOS (a partir de 3 años) desde 17€

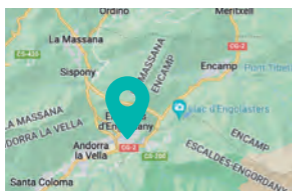

MON(T) MAGIC FAMILY PARK



Ven a Andorra con los más pequeños de la casa y disfruta de esta área infantil con camas elásticas, minigolf, coches a pedales o acrojump, el Màgic Gliss 3D Experience, una experiencia de realidad virtual en un tobogán con 555 m de bajada y 180 m de subida, que puede llegar a los 40 km/h.

■ **Localización:** Canillo – Grandvalira

■ **Precio:**
 NIÑOS (a partir de 3 años) /
 ADULTOS desde 21,50€.

NIÑOS (> 3 AÑOS)
 DESDE
21,50€.
 ADULTOS



★ ★ ★ ★ ★
RESERVA
AQUÍ

Hotansa

GUIA DE ANDORRA DE ACTIVIDADES EN FAMILIA



- ✓ Recomendado a partir de 3 años
- ✓ Las actividades de pago están bajo disponibilidad
- ✓ El precio de las actividades de pago indicado es orientativo y puede variar según la temporada.
- ✓ Todas las actividades se pueden consultar y/o reservar en la recepción del hotel.

 info@hotansa.ad

 (+376) 875 500

 (9) Recepción

[www hotansa.com](http://www.hotansa.com)

